

03 PLAN DE DELIMITATION "Place du 19 mars 1962" au droit de la propriété FALCIONI

Département de la DRÔME
Commune de JAILLANS
Lieu-dit "L'Ecanrière"
Cadastrée ZA 93 94
N° de dossier : 325335A

Echelle : 1/200
Planimétrie : Système RGF93 CC45 (TERIA)
Altimétrie : NGF IGN 69 "NORMAL" (TERIA)
Dressé le : 02/10/2025
Modifié le : —

LEGENDE

- Limite A-B faisant l'objet de la présente délimitation
- Délimitation départementale (en cours d'instruction)
- Limite divisoire
- Application cadastrale (non bornée)

NOTA:
Limites et superficies données sous réserve de bornage et d'alignement.
Changement d'échelle interdit. Reproduction et diffusion réservées.

BEAUR

BUREAU D'ETUDES • GEOMETRE EXPERT

Siège Social
10 rue Condorcet, 26100 ROMANS SUR ISERE
04 75 72 42 00

Bureaux secondaires
12 rue Victor-Camille Artige, 07200 AUBENAS
38 Montée du village, 36150 AGNIN

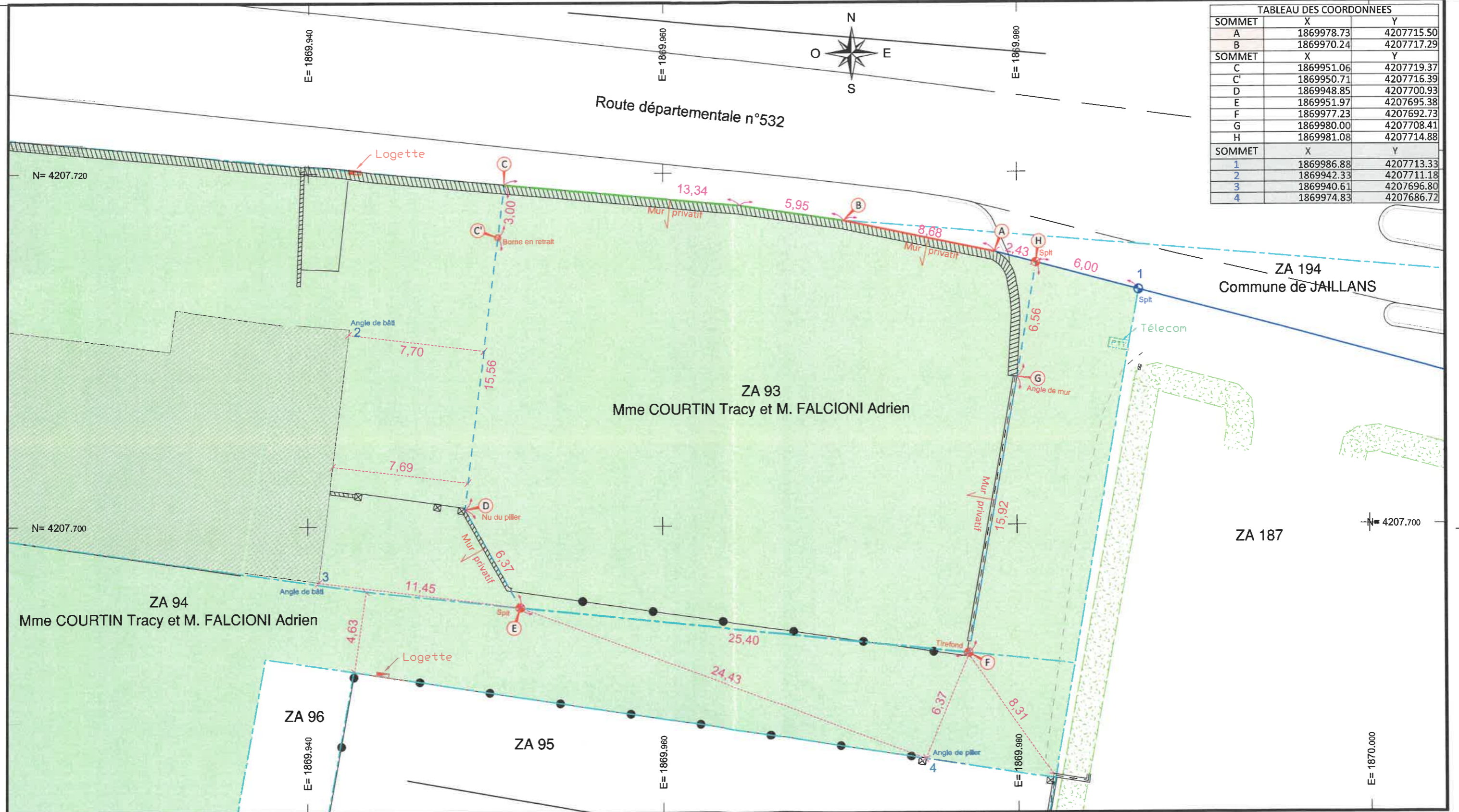

TABLEAU DES COORDONNEES		
SOMMET	X	Y
A	1869978.73	4207715.50
B	1869970.24	4207717.29
SOMMET	X	Y
C	1869951.06	4207719.37
C'	1869950.71	4207716.39
D	1869948.85	4207700.93
E	1869951.97	4207695.38
F	1869977.23	4207692.73
G	1869980.00	4207708.41
H	1869981.08	4207714.88
SOMMET	X	Y
1	1869986.88	4207713.33
2	1869942.33	4207711.18
3	1869940.61	4207696.80
4	1869974.83	4207686.72